

Lokale Wedstrijdbepalingen



KONINKLIJKE WATERSPORTVERENIGING SNEEK

Kleine Sneekweek

5 mei t/m 8 mei 2016

op het Sneekmeer, de Zoutepoel en de Goïngarijpster Poelen

46^e Kleine Sneekweek 5 mei t/m 8 mei 2016

Waarschuwing aan alle zeilers:

“Buiten de wedstrijden is laveren in de vaargeul van het PM-kanaal niet toegestaan (ook niet wachten of blijven varen vóór de start). Oversteken is toegestaan, mits dit via de kortste route gedaan wordt (in een rechte lijn). Het is niet toegestaan te zeilen in de sluis te Terherne. In de vaargeul blijven alle verkeersregels (Binnenvaartpolitiereglement en de Vaarwegenverordening Friesland) van kracht.”

Algemene mededelingen

- 1 In het wedstrijdcentrum zijn watervaste banenkaarten verkrijgbaar waarop de banen afzonderlijk zijn uitgewerkt.
- 2 Wedstrijdtekens zijn verkrijgbaar tegen betaling van € 2,00.
- 3 Protestvlaggen zijn verkrijgbaar tegen betaling van € 7,00.
- 4 De Regels voor Wedstrijdzeilen 2013-2016 (RvW) is verkrijgbaar tegen betaling van € 15,00.
- 5 Plakcijfers ten behoeve van het voeren van de juiste zeilnummers zijn verkrijgbaar tegen betaling van € 5,00 per cijfer.
- 6 De KWS heeft de beschikking over een eigen kraan en trailerhelling nabij het Sneekermeer. Deelnemers aan de Kleine Sneekweek kunnen gebruik maken van de kraanfaciliteiten de dag voorafgaande aan het evenement van 18.30-20.30 uur, op de eerste dag van het evenement van 08.30-11.00 uur en na afloop van het evenement tegen betaling van €12,50 te betalen bij het in takelen d.m.v. betaalautomaat: contante betaling is niet mogelijk. De kraanservice is op deze dagen telefonisch bereikbaar op 06-28498062. Het gebruik van de trailerhelling is gratis. De inrit voor de kraan en trailerhelling is tegenover de afslag van de weg naar het pontje van het Starteiland. Op het parkeerterrein is tevens gelegenheid om boottrailers te stallen.
- 7 De KWS verzorgt in samenwerking met Joed ICT een WiFi punt voor draadloos internet op het Starteiland. Met een telefoon of laptop, die voorzien is van WiFi, kan men gebruik maken van dit draadloos netwerk. Gebruik van de WiFi faciliteiten is gratis na goedkeuren van de gebruiksvoorwaarden. Toegang wordt verkregen door een WiFi verbinding te maken met het netwerk “Starteiland”.
- 8 Haven Starteiland
Wedstrijdschepen die niet op de wal kunnen worden getrokken dienen zoveel mogelijk plaats te nemen op de daarvoor bedoelde ligplaatsen.
a) in de tussen(oude)haven direct aan stuurboordzijde bij invaren van de haven, ca 25 plekken
b) de hele wal langs het trainingscentrum, ca 30 plekken.
Verder dienen de wedstrijdschepen zoveel mogelijk naast de eigen moederschepen te worden afgemeerd (indien aanwezig).
Moederschepen dienen te worden afgemeerd in een box met de voor- of achterstevan naar de steiger of wal in een van de havens op het Kolmeersland. Het is niet mogelijk om een plaats in de haven te reserveren. De aanwijzingen van de havenmeester dienen te allen tijde te worden opgevolgd.
- 9 De havenmeester houdt kantoor in het havengebouw op het Starteiland. Het kantoor is dagelijks geopend van 8.30 tot 10.00 uur en van 17.30 tot 19.00 uur. Douches zijn geopend van 8.00 uur tot 21.30 uur. De havenmeester is telefonisch te bereiken via: 06-38 75 40 54
- 10 Om het Starteiland te kunnen bereiken moet men gebruik maken van een pont.
Tijden afvaart pont: van 8.00 tot 22.00 uur.
In overleg met het Foarunder vaart de pont eenmalig om 23.00 en 24.00 uur.

Informatievoorziening:

Op de website van de KWS www.kws-sneek.nl is meer informatie te vinden over de faciliteiten op het Starteiland. Op www.sneekweek.nl is de wedstrijd gerelateerde informatie te vinden zoals de wedstrijdbepalingen en uitslagen. Informatie over het verloop van de wedstrijden wordt gecommuniceerd via Twitter @Sneekweek

Lokale Wedstrijdbepalingen

De Kleine Sneekweek wordt gehouden van 5 mei t/m 8 mei op het Sneekermeer, de Zoutepoel en de Goïngarijper Poelen.

1 Organiserende Autoriteit:

De Koninklijke Watersportvereniging Sneek

2. De van toepassing zijnde bepalingen

Tezamen met de Standaard Wedstrijdbepalingen (SWB), zoals vermeld als bepaling van het Watersportverbond Appendix S in de Regels voor Wedstrijdzeilen 2013 - 2016 (RvW), vormen deze Lokale Wedstrijdbepalingen (LWB) inclusief de bijlagen de Wedstrijdbepalingen voor het evenement conform regel 90.2 RvW.

3. De locatie van het wedstrijdkantoor

- 3.1 Het wedstrijdkantoor is gevestigd in het wedstrijdcentrum van de KWS op het Kolmeersland in het Sneekermeer.
- 3.2 Het wedstrijdkantoor is tijdens de openingstijden telefonisch bereikbaar via telefoonnummer 0515-415140.
- 3.3 De openingstijden zijn van 09.00 uur tot 17.00 uur en op zondag van 09.00 uur tot de start van de prijsuitreiking. Het wedstrijdcentrum is op 5 mei geopend vanaf 8.30 uur.
- 3.4 Het officiële mededelingenbord bevindt zich aan de zijkant van het wedstrijdkantoor. Mededelingen en uitslagen zullen zo mogelijk ook op de website www.sneekweek.nl worden vermeld.

4 Wijzigingen op de Standaard Wedstrijdbepalingen

In de Standaard Wedstrijdbepalingen worden de volgende wijzigingen aangebracht:

- 4.1 (a) In aanvulling op de Wedstrijdseinen RvW en regel 4 SWB (seinen op de wal) geldt dat, indien vlag "OW" boven "C" wordt getoond, alle nog niet gestarte wedstrijden in de C-klasse worden uitgesteld. In afwijking van de Wedstrijdseinen RvW zal het waarschuwingssein niet eerder dan 30 minuten nadat dit sein is weggenomen worden gegeven.
- 4.1 (b) In aanvulling op de Wedstrijdseinen RvW en bepaling 4 SWB (seinen op de wal) geldt dat, indien vlag "OW" boven "B" wordt getoond, alle nog niet gestarte wedstrijden in zowel de B-klasse als in de C-klasse worden uitgesteld. In afwijking van de Wedstrijdseinen RvW zal het waarschuwingssein niet eerder dan 30 minuten nadat dit sein is weggenomen worden gegeven.
- 4.1 (c) In aanvulling op de Wedstrijdseinen en regel 4 SWB (seinen op de wal) geldt dat, indien vlag "N" boven "C" wordt getoond, alle nog niet gestarte wedstrijden van deze dag in de C-klasse niet meer op deze dag zullen worden verzeild.
- 4.1 (d) In aanvulling op de Wedstrijdseinen en regel 4 SWB (seinen op de wal) geldt dat, indien vlag "N" boven "B" wordt getoond, alle nog niet gestarte wedstrijden van deze dag in zowel de B- als de C-klasse niet meer op deze dag zullen worden verzeild.
- 4.1 (e) In aanvulling op de Wedstrijdseinen en regel 4 SWB (seinen op de wal) geldt dat, indien vlag "D" wordt getoond, alle boten de haven niet mogen verlaten totdat deze vlag is weggenomen. Dit wijzigt regel 4.3 SWB. In afwijking van de Wedstrijdseinen RvW zal het waarschuwingssein niet eerder dan 30 minuten nadat dit sein is weggenomen worden gegeven.
- 4.2 Iedere wedstrijd waarvoor het waarschuwingssein om 18.00 uur niet is gegeven zal op de betreffende dag niet meer worden verzeild. Dit is een aanvulling op regel 5 SWB.
- 4.3 Op de laatste dag van het evenement zal iedere wedstrijd waarvoor het waarschuwingssein om 16.00 uur niet is gegeven niet meer worden verzeild. Dit wijzigt regel 5.6 SWB
- 4.4 Het Wedstrijdcomité mag niet later dan 3 minuten voor het startsein een merkteken van de startlijn verplaatsen. Dit is een wijziging van regel 27.2 RvW en een aanvulling op regel 11 SWB.
- 4.5 Klassen moeten het wedstrijdteken voeren indien aangegeven en zoals beschreven in bijlage E.

- 4.6 Een straf voor een overtreding van regel 55 is ter beoordeling van de protestcommissie. Dit wijzigt regel 64.1 RvW.

5. Reclame

Boten mogen geen reclame voeren die niet is toegestaan in ISAF regulation 20

6. Prijzen

- 6.1 In de jeugdklassen, Optimist, Flits, Splash en RS-Feva, worden dagprijzen ter beschikking gesteld en wel als volgt:

Bij < 7 inschrijvers	: 1 prijs (Mix-klasse)
Bij 7 t/m 9 inschrijvers	: 2 prijzen
Bij 10 t/m 12 inschrijvers	: 3 prijzen
Bij 13 t/m 14 inschrijvers	: 4 prijzen
Bij 15 en meer inschrijvers	: 5 prijzen

Voor de overige klassen zijn maximaal 3 prijzen beschikbaar:

Bij < 7 inschrijvers	: 1 prijs (Mix-klasse)
Bij 7 t/m 9 inschrijvers	: 2 prijzen.
Bij 10 en meer inschrijvers	: 3 prijzen.

- 6.2 Indien in een klasse meerdere boten zijn ingeschreven, waarvan slechts één start en finisht, wordt aan hem de tweede prijs toegekend.
- 6.3 Is in een klasse het aantal boten dat start groter dan één, maar gelijk aan of kleiner dan het aantal prijzen, dan wordt het aantal prijzen verminderd tot het aantal gestarte boten verminderd met één.
- 6.4 In alle klassen met minimaal 7 inschrijvingen wordt over de totale wedstrijdserie één Hoofdprijs verzeild. Deze hoofdprijs wordt alleen uitgereikt aan klassen die alle dagen aan de serie hebben deelgenomen.
- 6.5 De uitreiking van de Hoofdprijzen zal op de laatste dag van het evenement zo spoedig mogelijk na afloop van de laatste wedstrijd (protestbehandeling voorbehouden) plaatsvinden nabij het Wedstrijdcentrum van de KWS op het Kolmeersland.

Bijlage A: Het Wedstrijdgebied

- A1 Het wedstrijdgebied wordt gevormd door het Sneekermeer ten zuid
A2 oosten van het Prinses Margrietkanaal, de Zoutepoel en de Goïngarijster Poelen.
A3 Het wedstrijdgebied is aangegeven op de banenkaart.
A3.1 Op de Goïngarijster Poelen zijn baggerwerkzaamheden uitgevoerd. Bij de boeien 23 en 25 zijn de oevers uitgebreid in de richting van het meer. Hierdoor zullen de boeien 23 en 25 meer in de richting van de meer liggen dan op de banenkaart is aangegeven.
Zie **bijlage F**: Gewijzigde situatie Goïngarijster Poelen.
A3.2 Het is deelnemers aan de wedstrijd verboden om zich tijdens het **wedstrijdzeilen** te bevinden in de betonde vaargeul door het Sneekermeer en in de Joustervaart. De genoemde vaargeul, een gebied kenbaar gemaakt door de lijn gevormd door de betonning, en de Joustervaart, gelden als een hindernis in de zin van de Definities RvW.
A3.3 *Bovendien is het verboden aan alle deelnemers die zijn ingeschreven om **buiten** de momenten dat zij **wedstrijdzeilen**, zich te bevinden in de betonde vaargeul door het Sneekermeer, anders dan in een haakse vaarrichting om het kanaal geheel over te steken.*

Bijlage B: Banen en merktekens

B1. De banen

De wedstrijden worden gevaren op de Sneekweekbanen (versie 2007).

B2. Het baansein

Het baansein is een geel bord met een zwarte letter. Naast dit bord wordt voor iedere klasse een bord met een zwart blok getoond voor de lange baan of een wit bord met een rode stip voor de middellange baan of een wit bord met een groene driehoek voor de korte baan. In afwijking van RvW 27.1 wordt dit sein niet later dan bij het voorbereidingssein getoond.

B3. De merktekens

- B3.1 De merktekens van de baan zijn **rode boeien** voorzien van **oneven nummers** en **gele boeien** voorzien van **even nummers**.
B3.2 Het vervangende merkteken conform regel 34(a) RvW is een boei van dezelfde kleur met een ander of geen nummer.
B3.3 De merktekens van de startlijn zijn **ongenummerde oranje** boeien.
B3.4 De finishlijn zal liggen tussen de twee **ongenummerde oranje** merktekens voor het Wedstrijdcentrum van de KWS. In afwijking van Wedstrijdseinen RvW wordt geen blauwe vlag getoond.
B3.5 Als voor of op het voorbereidingssein van een klasse een groene vlag wordt getoond is het eerste merkteken een **groene** boei zonder nummer. Deze boei vervangt het eerste merkteken van de aangegeven baan en dient in de plaats van dit eerste merkteken aan dezelfde zijde gerond te worden.
B3.6 Het meldingsmerkteken (regel 18.1 SWB) is een **blauwe** boei zonder nummer.

Bijlage C: Het programma van de wedstrijden

C1. Het Startrooster

De wedstrijden zijn als volgt geprogrammeerd. In afwijking van regel 5.1 SWB worden hier de starttijden gegeven:

Klasse-nummer	Klasse	donderdag	donderdag	vrijdag	vrijdag	zaterdag	zaterdag	zondag
		5 mei	5 mei	6 mei	6 mei	7 mei	7 mei	8 mei
		1 ^e start	2 ^e start	3 ^e start	4 ^e start	5 ^e start	6 ^e start	7 ^e start
1	O-jol	10.00	14.00	10.00	14.00	10.00	14.00	10.00
2	Solo	10.05	14.05	10.05	14.05	10.05	14.05	10.05
		10.10	14.10	10.10	14.10	10.10	14.10	10.10
3	2.4	10.15	14.15	10.15	14.15	10.15	14.15	10.15
4	12-voetsjol	10.20	14.20	10.20	14.20	10.20	14.20	10.20
5	Optimist (Mix-klasse 1)	10.25	14.25	10.25	14.25	10.25	14.25	10.25
6	Flits A/B	10.30	14.30	10.30	14.30	10.30	14.30	10.30
7	Flits C	10.35	14.35	10.35	14.35	10.35	14.35	10.35
		10.40	14.40	10.40	14.40	10.40	14.40	10.40
8	Schakel	10.45	14.45	10.45	14.45	10.45	14.45	10.45
9	Vaurien	10.50	14.50	10.50	14.50	10.50	14.50	10.50
10	Vrijheid	10.55	14.55	10.55	14.55	10.55	14.55	10.55
		11.00	15.00	11.00	15.00	11.00	15.00	11.00
11	Valk	11.05	15.05	11.05	15.05	11.05	15.05	11.05
12	Yngling	11.10	15.10	11.10	15.10	11.10	15.10	11.10
13	Randmeer (Mix-klasse 2)	11.15	15.15	11.15	15.15	11.15	15.15	11.15
		11.20	15.20	11.20	15.20	11.20	15.20	11.20
14	Regenboog	11.25	15.25	11.25	15.25	11.25	15.25	11.25
15	30m2	11.30	15.30	11.30	15.30	11.30	15.30	11.30
16	16m2	11.35	15.35	11.35	15.35	11.35	15.35	11.35
17	Pampus	11.40	15.40	11.40	15.40	11.40	15.40	11.40

C1.1 In afwijking van regel 26 RvW zal het waarschuwingssein bestaan uit het klassensein en vlag "W". Voor iedere klasse is het klassensein gelijk aan het klassennummer zoals vermeld in het startrooster. Wanneer het waarschuwingssein van een klasse samenvalt met het startsein van een voorgaande klasse is het neerhalen van vlag "W" het visuele sein voor beide klassen.

C1.2 Algemene Terugroep.

De nieuwe starttijd bij een algemene terugroep is 5 minuten na de ongeldig verklaarde start. De startvolgorde, zoals aangegeven in Bijlage C1, zal altijd worden gevolgd. Het neerhalen van vlag "W" voor de ongeldig verklaarde start geldt in dit geval als nieuw visueel waarschuwingssein. De EV-wimpel wordt, tegelijk met het nieuwe 1-minuutsein, neergehaald. Dit wijzigt regel 29.2 RvW en Wedstrijdseinen RvW.

Bijlage D: Officials

D1.1 Organisatiecomité:

Afke de Goede (vz)	Wouter Huijsman
Johan Schurer	Koen Vreeling
Jeldau van der Werf	Gert-Henk Bakker
Beer van Arend	Jos Spijkerman
Marieke Guichard	David Dijkstra

D1.2 Leden Wedstrijdcomité:

Johan Schurer (Wedstrijdleader)	Ben Overkamp
Beer van Arum (Schipper)	Trynke Schuurmans
Tiety Miedema (Uitslagverwerking)	Marijke van der Werf
Helga Burgers	Jan Spijkerman
Jan de Bruin	Marcel Bult
Dina Schurer	Rick Jansen
Piet Schurer	
Alet Doornbos	
Fronie de Bruin	
Anita Hendriksma	
Carien Goezinne	
Rinnie Boelsma	
Hilda Hoekstra	

D1.3 Leden Protestcomité:

Jos Spijkerman (voorzitter)
Bram Pasma
Frans Gort
Chris Burgers

D1.4 Leden Rescue:

Esmé Engelgeer	Egbert Koning
Nynke Veldman	Albert Flokstra
Bianca Franckena	Germen Geertsma
Sjoukje Koerts	
Michael Roeterdink	
Annemarie Dotinga	
Thijs Veenstra	
Sjoerd de Jong	
Johan Nooitgedagt	

D1.5 Leden Roerkoning

Lia Kolk
Aant Reitsma
Annie Reitsma
AkkeRiem ter Horst

D1.6 Kraanbediening

Ate van der Land

Bijlage E: Wedstrijdtekens

Klasse	Plaats van het wedstrijdteken
Flits B	Voorlijk van het grootzeil
Flits C	Voorlijk van de fok

Bijlage F: Gewijzigde situatie Goïngarijster Poelen

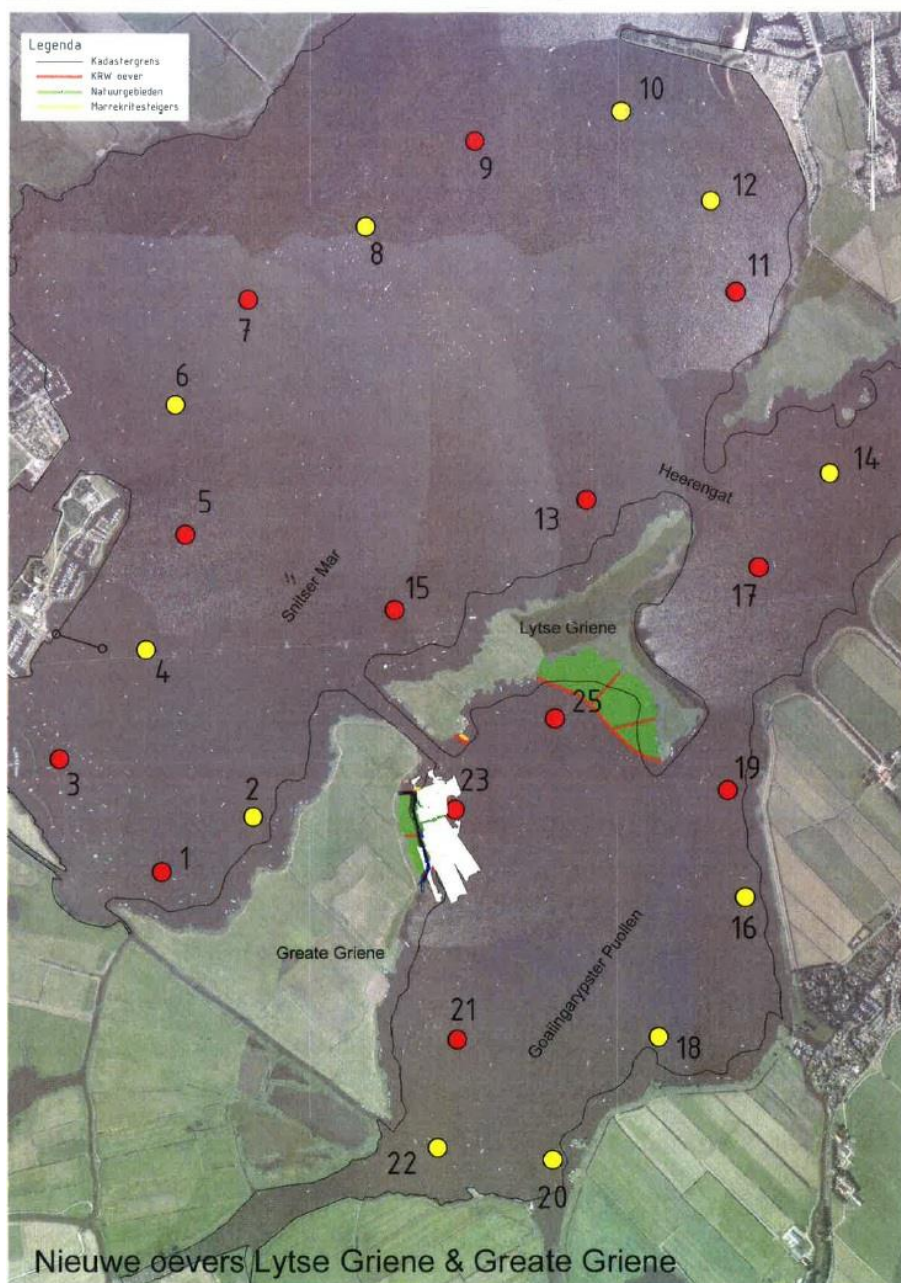

SNEEKWEEK-BANEN

***boeien met even nummers zijn geel van kleur en moeten SB worden gerond
boeien met oneven nummers zijn rood van kleur en moeten BB worden gerond***

baan A	Noord	zwart	start-8-13-10-12-20-25-22-2-7-finish
		rood	start-8-13-10-12-20-25-2-7-finish
		groen	start-8-14-20-25-2-5-finish
baan B	Noord-Oost	zwart	start-10-3-12-15-14-21-19-5-finish
		rood	start-10-3-12-14-21-19-5-finish
		groen	start-10-14-21-19-5-finish
baan C	Oost-Noord-Oost	zwart	start-12-3-14-21-16-18-4-11-5-finish
		rood	start-12-3-14-21-19-5-finish
		groen	start-12-14-21-19-5-finish
baan D	Oost	zwart	start-13-6-11-8-12-14-23-16-21-18-22-4-15-5-finish
		rood	start-13-6-11-8-12-14-23-19-4-15-5-finish
		groen	start-14-23-16-21-18-22-5-finish
baan E	Zuid-Oost	zwart	start-15-8-13-10-12-14-25-16-23-18-21-20-22-3-1-5-finish
		rood	start-15-8-13-10-12-14-25-16-3-1-5-finish
		groen	start-15-8-13-14-25-16-5-finish
baan F	Zuid-Zuid-Oost	zwart	start-15-8-13-10-16-25-18-23-20-22-5-finish
		rood	start-15-8-13-10-16-25-18-5-finish
		groen	start-15-10-16-25-18-5-finish
baan G	Zuid	zwart	start-15-10-13-12-18-25-20-22-7-2-5-finish
		rood	start-15-10-13-12-18-7-2-5-finish
		groen	start-15-12-18-5-finish
baan H	Zuid-West	zwart	start-3-12-15-14-21-16-22-5-finish
		rood	start-3-12-15-14-21-19-5-finish
		groen	start-3-14-22-5-finish
baan J	West-Zuid-West	zwart	start-4-11-6-12-14-23-16-21-18-22-3-1-5-finish
		rood	start-4-11-6-12-14-23-19-5-finish
		groen	start-4-8-14-23-19-5-finish
baan K	West	zwart	start-6-11-7-14-16-23-18-21-20-22-4-13-5-finish
		rood	start-6-11-7-14-16-4-13-5-finish
		groen	start-6-14-16-23-20-22-5-finish
baan L	Noord-West	zwart	start-7-2-4-15-13-8-14-16-25-18-23-21-17-9-finish
		rood	start-7-2-4-15-14-18-23-21-17-9-finish
		groen	start-7-2-4-15-14-16-25-18-5-finish
baan M	Noord-Noord-West	zwart	start-7-2-4-15-13-8-14-18-25-20-23-21-17-9-finish
		rood	start-7-2-4-15-14-20-23-21-17-9-finish
		groen	start-7-2-4-15-14-18-5-finish